

Prosty i Iśniący Przetwarzanie wizytówek i inteligentne zarządzanie kontaktami w Win/Mac OS



WorldCard Mac ^{plus}

Profesjonalny skaner wizytówek, który rozpoznaje dane zapisane w wielu językach

WorldCard Mac plus pomoże użytkownikowi skanować, rozpoznawanie i zapisywanie informacji bezpośrednio w cyfrowej bazie danych. Pozwala na oszczędne zarządzanie i kontaktami w szybki i łatwy sposób. Mac plus umożliwia eksportowanie i importowanie danych z książki adresowej i następnie przesłanie ich do iPhone.

Poza tym, WorldCard Ultra plus is ergonomicznym i kreatywnym skanerem wizytówek. Dzięki zastosowaniu rozwiązania entry design, wizytówkę umieszcza się w skanerze pod odpowiednim kątem i skanuje się ją w łatwy i intuicyjny sposób. Dostosowany do potrzeb użytkownika kabel USB podłączany jest do portu w tylnej części urządzenia co upraszcza obsługę skanera. Użytkownicy skanera będą zadowoleni z zaproponowanych rozwiązań zwłaszcza w trakcie podróży i powrocie do pracy w biurze.



WorldCard Mac ^{plus}

Profesjonalny skaner wizytówek, który rozpoznaje dane zapisane w wielu językach

Skanuje i rozpoznaje wizytówki w kilka sekund.

Etap 1 Wprowadź wizytówkę do elektronicznej bazy danych



W ciągu kilku sekund wizytówka zmienia się w plik cyfrowy

Skanuje, rozpoznaje i zachowuje kontakty. Wizytówka zostanie odczytana w odpowiednim formacie w ciągu kilku sekund.



Wsparcie techniczne jest dostępne w wielu językach

Rozpoznawanie wizytówek w kilku językach: angielski, francuski, niemiecki, włoski, holenderski, turecki, polski, węgierski, rosyjski, szwedzki, norweski, japoński, koreański, fiński, duński, czeski, słowacki, tradycyjny chiński, uproszczony chiński, hiszpański (Meksyk i Hiszpania), portugalski (Portugalia i Brazylia).

Etap 2 Zarządzaj i edytuj swoją bazę danych



Efektywne zarządzanie wizytówkami

Pełna paleta niezbędnych funkcji do zarządzania i edycji, przypisywania do poszczególnych folderów, jak również dodawania pojedynczych informacji i zdjęć.



Wyszukiwanie według słowa kluczowego

Szybkie i wydajne odnajdywanie kontaktów za pomocą WorldCard „Wyszukaj tekst” i „Zaawansowanych Funkcji Wyszukiwania”.

Etap 3 Skorzystaj ze swojej bazy danych



Wysyłanie e-maili i połączenie do sieci www

Wyślij e-mail lub połącz się z internetem poprzez kontakty bezpośredni za pomocą jednego kliknięcia.



Intuicyjne wytyczanie trasy

Bezwłoczne wyświetlanie wybranego miejsca na stronie internetowej i planowanie najszybszej trasy pomiędzy wybranymi kontaktami dzięki obsłudze map online.



Łatwa wymiana danych

Dla Mac Eksport/Import kontaktów do/z Address Book vCard; oraz eksport do Text, Microsoft Entourage, HTML, Image file lub import z pliku WorldCard. Można synchronizować z WorldCard Mac do iPhone poprzez iTunes.

Dla Win Eksport/import/synchronizacja kontaktów do/z Outlooka, Outlook Express, Access, Excel, ycard, ACTI, Salesforce, Windows Mobile, Lotus Notes, Palm, Goldmine i inne oprogramowanie PIM.



Wymaganie systemowe

Wymagania dot. Mac

- Mac OS wersja 10.5 lub późniejszy
- Intel na podzespołach Macintosh
- 512MB RAM
- 200MB wolnego miejsca na dysku
- port USB

Wymagania dot. Windows

- Pentium III 800 CPU lub późniejszy
- 512MB RAM
- 200MB wolnej powierzchni na dysku twardym
- Windows 7 / Vista7 / XP
- port USB

Specyfikacja sprzętowa

- wymiary (szer.x wys.x gł.) : 107 x 100 x 28 mm
- masa : 168g
- rozdzielczość: 600 dpi
- kolorowy obraz
- port USB 2.0

* RoHS, CE i FCC



Etap 1 Wprowadź wizytówkę do elektronicznej bazy danych

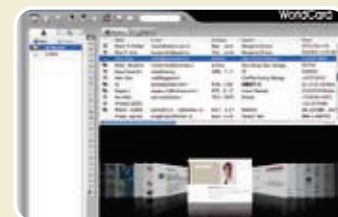

Etap 2 Zarządzaj i edytuj swoją bazę danych

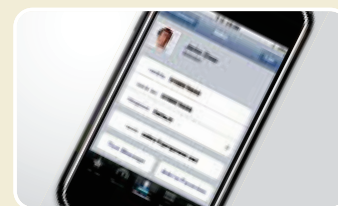

Etap 3 Skorzystaj ze swojej bazy danych



PENPOWER TECHNOLOGY LTD.
<http://www.penpower.pl>



ul. Jagiellońska 10D,
80-371 Gdańsk, Poland
tel. +48 58 741 74 74
fax. +48 58 741 74 75
info@penpower.pl