

## Prosty i Iśniący Przetwarzanie wizytówek i inteligentne zarządzanie kontaktami



# WorldCard Ultra<sup>plus</sup>

Profesjonalny skaner wizytówek, który rozpoznaje dane zapisane w wielu językach

WorldCard Ultra plus is ergonomicznym i kreatywnym skanerem wizytówek. Dzięki zastosowaniu rozwiązania entry design, wizytówkę umieszcza się w skanerze pod odpowiednim kątem i skanuje się ją w łatwy i intuicyjny sposób. Po dokładnym rozpoznaniu danych z wizytówki zostają one natychmiast wprowadzone do bazy danych sieci społecznej. Dostosowany do potrzeb użytkownika kabel USB podłączany jest do portu w tylnej części urządzenia co upraszcza obsługę skanera. Użytkownicy skanera będą zadowoleni z zaproponowanych rozwiązań zwłaszcza w trakcie podróży i powrocie do pracy w biurze.



# WorldCard Ultra <sup>plus</sup>

Profesjonalny skaner wizytówek, który rozpoznaje dane zapisane w wielu językach

## Skanuje i rozpoznaje wizytówki w kilka sekund.

### Etap 1 Wprowadź wizytówkę do elektronicznej bazy danych



#### W ciągu kilku sekund wizytówka zmienia się w plik cyfrowy

Skanuje, rozpoznaje i zachowuje kontakty. Wizytówka zostanie odczytana w odpowiednim formacie w ciągu kilku sekund.



#### Wsparcie techniczne jest dostępne w wielu językach

Rozpoznawanie wizytówek w kilku językach: angielski, francuski, niemiecki, włoski, holenderski, turecki, polski, węgierski, rosyjski, szwedzki, norweski, japoński, koreański, fiński, duński, czeski, słowacki, tradycyjny chiński, uproszczony chiński, hiszpański (Meksyk i Hiszpania), portugalski (Portugalia i Brazylia).

### Etap 2 Zarządzaj i edytuj swoją bazę danych



#### Efektywne zarządzanie wizytówkami

Pełna paleta niezbędnych funkcji do zarządzania i edycji, przypisywania do poszczególnych folderów, jak również dodawania pojedynczych informacji i zdjęć.



#### Wyszukiwanie według słowa kluczowego

Szybkie i wydajne odnajdywanie kontaktów za pomocą WorldCard „Wyszukaj tekst” i „Zaawansowanych Funkcji Wyszukiwania”.

### Etap 3 Skorzystaj ze swojej bazy danych



#### Wysyłanie e-maili i połączenie do sieci www

Wyślij e-mail lub połącz się z internetem poprzez kontakty bezpośredni za pomocą jednego kliknięcia.



#### Intuicyjne wytyczanie trasy

Bezwłoczne wyświetlanie wybranego miejsca na stronie internetowej i planowanie najszybszej trasy pomiędzy wybranymi kontaktami dzięki obsłudze map online.



#### Łatwa wymian danych

Eksport/import/ synchronizacja kontaktów do/z Outlooka, Outlook Express, Access, Excel, ycard, ACTI, Salesforce, Windows Mobile, Lotus Notes, Palm, Goldmine i inne oprogramowanie PIM.



#### Wymaganie systemowe

Wymagania dot. Windows

- Pentium III 800 CPU lub późniejszy
- 512MB RAM
- 200MB wolnego miejsca na dysku
- Windows 7 / Vista 7 / XP
- port USB

#### Specyfikacja sprzętowa

- wymiary (szer.x wys.x gł.) : 107 x 100 x 28 mm
- masa : 168g
- rozdzielczość : 600 dpi
- kolorowy obraz
- port USB 2.0

\* RoHS, CE i FCC



### Etap 1 Wprowadź wizytówkę do elektronicznej bazy danych

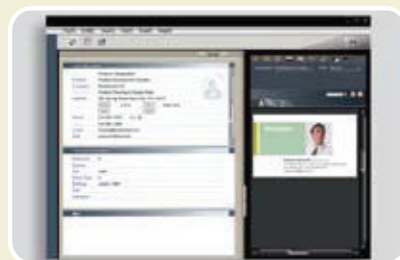

### Etap 2 Zarządzaj i edytuj swoją bazę danych



### Etap 3 Skorzystaj ze swojej bazy danych