

Zarządzanie e-kontaktami



WorldCard *Color*

Profesjonalny, kolorowy skaner z systemem rozpoznawania znaków i kolorów

WorldCard Color jest doskonałym profesjonalnym, kolorowym skanerem wizytówek, który rozpoznaje znaki oraz zachowuje kolory z wizytówek. Ponadto, może być używany jako zwykły skaner, który skanuje kolorowe zdjęcia 4x6, karty sportowe etc. Ergonomiczny, zapewnia łatwe skanowanie. WorldCard Color oferuje doskonałe parametry techniczne w stosunku do ceny.



WorldCard Color

Profesjonalny, kolorowy skaner z systemem rozpoznawania znaków i kolorów

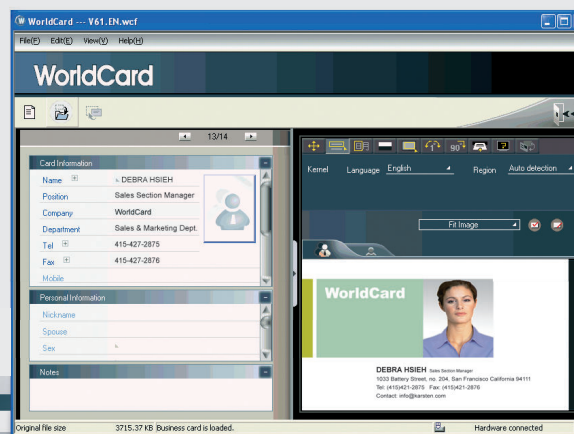

Skanuje i rozpoznaje wizytówki w kilka sekund.



Wymagania systemowe

Wymagania dot. Windows

- Pentium III 800 CPU lub późniejszy
- 512 MB RAM
- 200 MB wolnego miejsca na dysku
- Windows 7/Vista 7/XP
- port USB

Specyfikacja sprzętowa:

- wymiary (szer.x wys.x gł.): 175x75x45 mm
- masa: 216 g
- rozdzielczość: 600 dpi
- kolorowy obraz
- port USB

*RoHS, CE i FCC



Oprogramowanie może ulec zmianie bez uprzedniego powiadomienia. Więcej informacji można uzyskać pisząc na e-mail: info@penpower.pl

Etap 1 Wprowadź wizytówkę do elektronicznej bazy danych



W ciągu kilku sekund wizytówka zmienia się w plik cyfrowy

Skanuje, rozpoznaje i zachowuje kontakty. Wizytówka zostanie odczytana w odpowiednim formacie w ciągu kilku sekund.



Wsparcie techniczne jest dostępne w wielu językach.

Rozpoznawanie wizytówek w kilku językach: angielski, francuski, niemiecki, włoski, holenderski, turecki, polski, węgierski, rosyjski, szwedzki, norweski, japoński, koreański, fiński, duński, czeski, słowacki, tradycyjny chiński, uproszczony chiński, hiszpański (Meksyk i Hiszpania), portugalski (Portugalia i Brazylia)

Etap 2 Zarządzaj i edytuj swoją bazę danych



Efektywne zarządzanie wizytówkami

Pełna paleta niezbędnych funkcji do zarządzania i edycji, przypisywania do poszczególnych folderów, jak również dodawania pojedynczych informacji i zdjęć.

Etap 3 Transfer danych o dużej wydajności



Pomoc w imporcie i eksporcie danych/funkcja synchronizacji

Import, eksport i synchronizacja bazy danych umożliwiają nieprzerwaną wymianę kontaktów z menedżerami kontaktowymi, takimi jak Microsoft Outlook i Outlook Express, Salesforce, Goldmine, ACT! poprzez Sage, ACT! Przez Sage Premium dla Workgroups, Lotus Notes, Palm oraz CSV, AAccess, Excel, vCard i formaty plików tekstowych.



Skanowanie bezpośrednio do menedżerów kontaktowych.

Bezpośrednie skanowanie danych kontaktowych do: Microsoft Outlook i Outlook Express, kontaktów w Windows i ACT! Poprzez Sage bez potrzeby uruchamiania oprogramowania Worldcard. and Outlook Express, Windows Contacts and ACT! by Sage without launching WorldCard software.



Wysyłanie e-maili i połączenie do sieci www

Wyślij e-mail lub połącz się z internetem poprzez kontakty bezpośredni za.



pomocą jednego kliknięcia.

Przeglądanie mapy sieci za pomocą jednego kliknięcia. Można ustawić miejsce wyjazdu i przyjazdu, a następnie otrzymuje się wskazanie drogi z całego świata



partner

ul. Jagiellońska 10D,
80-371 Gdańsk, Poland
tel. +48 58 741 74 74
info@penpower.pl
www.penpower.pl